







Mesas Quadrifoglio 7071.3 e cadeiras 4321.3.





Mesas Quadrifoglio 7071.1 e cadeiras 4311.1.



## DIFERENCIAIS

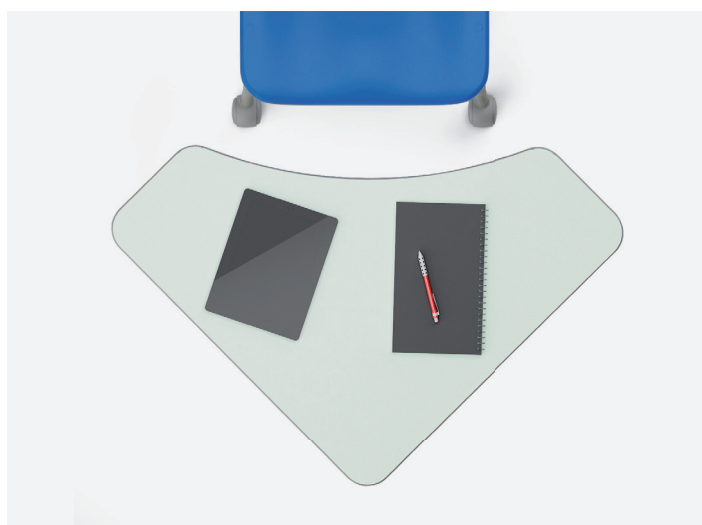

### TAMPO

Tampo em madeira resistente à umidade, com acabamento melamínico na parte inferior e laminado melamínico na parte superior. É fixado à estrutura da mesa com buchas e parafusos metálicos que impedem de se desprenderem.



### BORDAS

As bordas possuem cantos arredondados proporcionando beleza, proteção e resistência, além de atender às normas de segurança.

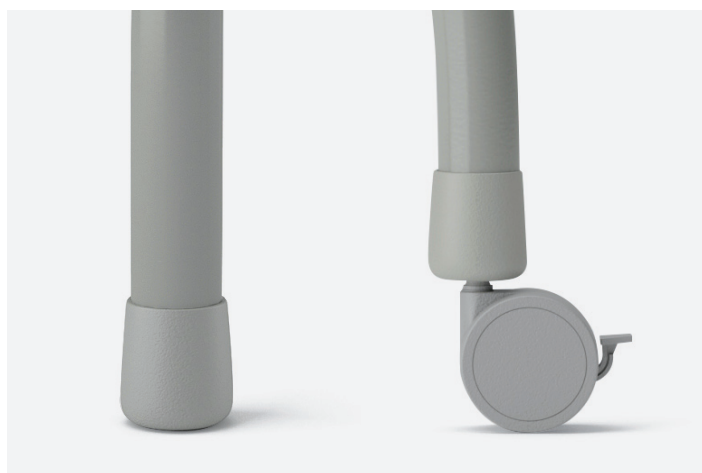

### PONTEIRA FIXA OU RODA

As mesas Quadrifoglio são produzidas com ponteiros fixos ou opcionalmente com roda no pé dianteiro da mesa, facilitando a movimentação.

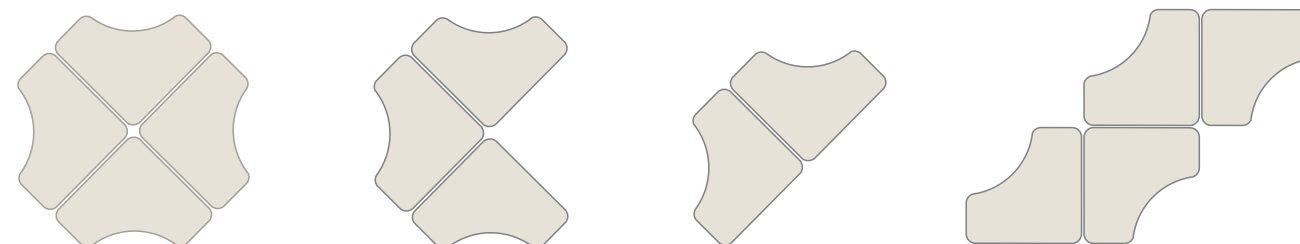

### DIVERSAS COMPOSIÇÕES

As mesas Margherita são muito práticas e versáteis. Além de um círculo com seis mesas, permitem a formação de duplas e até múltiplos grupos.







Mesas Quadrifoglio 7172R.6, cadeiras 4611R2.6 e quadros móveis 832CP.



# MODELOS DISPONÍVEIS



A x B  
**7071** 80 x 60 cm  
 Alturas: .0 .1 .2 .3 .4 .5 .6



A x B  
**7071R** 80 x 60 cm  
 Alturas: .0 .1 .2 .3 .4 .5 .6



A x B  
**7072** 95 x 70 cm  
 Alturas: .2 .3 .4 .5 .6



A x B  
**7072R** 95 x 70 cm  
 Alturas: .2 .3 .4 .5 .6

## Composições possíveis

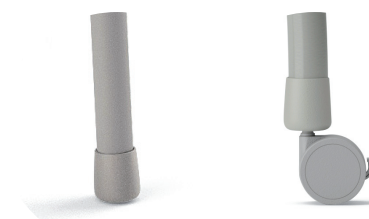
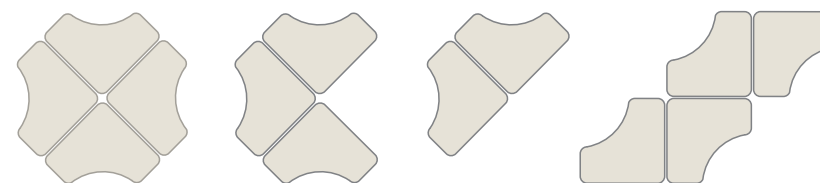

Pé dianteiro com ponteira fixa.

Pé dianteiro com roda e freio.

## TABELA DE ALTURAS

Altura	Ht Altura do tampo (mm)	Estatura (m)	Faixa etária
.7	820	1,74 - 2,00+	Altura destinada a pessoas de estatura excepcionalmente elevada
.6	760	1,59 - 1,88	14+ anos Adulto
.5	710	1,46 - 1,76	11 a 13 anos
.4	640	1,33 - 1,59	8 a 10 anos
.3	590	1,14 - 1,42	6 a 7 anos
.2	530	1,08 - 1,21	4 a 5 anos
.1	460	0,93 - 1,16	3 anos

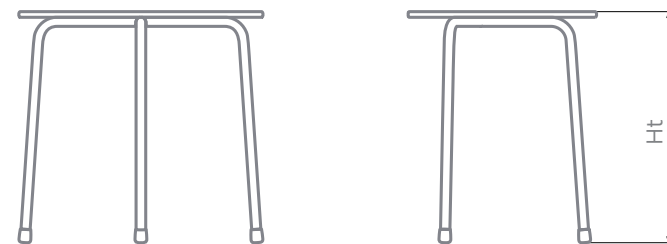

## Cores disponíveis

- Tampo    Bordas    Estrutura metálica e ponteiros
- CZCL
  - CZNB
  - CZNB
  - PR

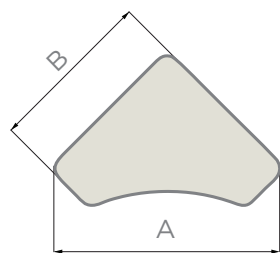





Ways to Use this Protocol

- 1 If you run multiple domains, and want to X-post content, choose which one should get the SEO benefits + rankings  
Site A Site B Site C
- 2 If a publication wants to re-post your content on their domain, ask for it instead of (or in addition to) a link back  
yoursite.com/piece Theirsite.com/piece
- 3 Purchase/Rent content from other sites without forcing them to remove the content from their domain  
great-writer.com/piece-you-love yoursite.com/piece-you-love  
rd content
- 4 Use Medium as a content distribution network w/o the drawbacks of dup content

KW Trend Graph  
- "Best with Design 2016"  
- "Best Web Design 2016"

Although lower in volume, keywords with a specific year (or year range) may be more accurate to track for.

Although higher in volume, keywords of a company/brand but no year/month may have a much more difficult campaign set. AND (SEES) can lead to heavy overlap.

Mesas Quadrifoglio 7172R, cadeiras 4611R.6 e quadro móvel 832C.



# DADOS TÉCNICOS 7071

Alturas .0 .1 .2 .3 .4 .5 .6

## ESTRUTURA

**Material:** Pés em tubo de aço carbono NBR1010 com secção redonda Ø31,75mm (±0,2mm) com espessura de 1,9mm (±0,2mm), suporte de fixação do tampo em chapa de aço carbono com espessura de 1,9mm (±0,2mm).

### Processo de conformação de tubo:

Conformação a frio livre de amassamento e rugas visíveis.

**Sistema de soldagem:** MIG livre de respingos, deve possuir superfície lisa e homogênea, não devendo apresentar pontos cortantes, superfície áspera ou escórias.

**Pré-Tratamento:** Antiferruginoso que assegure resistência à corrosão em câmara de névoa salina de no mínimo 300 horas (desengraxe e processo de nanotecnologia utilizando fluorzircônio, que garantem grande resistência mecânica e excelente acabamento).

**Pintura:** Eletrostática híbrida epóxi/poliéster a pó com polimerização em estufa, possui agente antimicrobial e isento de metais pesados, com película mínima de 60 microns.

**Ponteiras:** Ponteira alta em polietileno de alta densidade Ø 39mm x 45 mm (±1mm) com espessura de 7,5mm no ponto de contato do tubo com o piso (±0,5mm).

**Construção:** Todos os cantos arredondados sem rebarbas ou partes cortantes.

## TAMPO

**Material:** Chapa de MDP Ultra (resistente a umidade) de 18 (±0,5)mm de espessura com acabamento melamínico na parte inferior e aplicação de laminado melamínico de alta pressão brilhante de 0,6(±0,1)mm de espessura na parte superior, colado com adesivo atóxico.

**Proteção das bordas:** Perfil T maço de PVC resistente a impactos com alma de 5 dentes e 9mm de profundidade, 3mm de espessura e borda externa do perfil de 5mm de espessura. Tolerância ±5%.

**Fixação na estrutura:** Por parafuso philips em aço galvanizado auto atarraxante 6x16mm. Tolerância ±5%.

**Segurança:** Todos cantos arredondados com raios de 50mm.

### DIMENSÕES:

600x600x800x18mm. Tolerâncias ±3%.

## DIMENSÕES GERAIS

**Altura do tampo do solo:** Consultar tabela dimensional.

## GARANTIA

- 5 anos para defeitos de fabricação
- Fornecimento permanente de peças

## LAUDOS EM CONFORMIDADE COM AS NORMAS ABNT.

Relatório de análise química da tinta para estruturas metálicas conforme a NBR NM 300-3:2004 mais errata 2007. Emitido por laboratório acreditado pelo INMETRO.

Atendendo a lei federal nº11762 de 1º de agosto de 2008.

Relatório de avaliação de névoa salina em peças metálicas conforme NBR 8094 e avaliada conforme ISO 4628:2015 e NBR 5841:2015. Emitido por laboratório acreditado pelo INMETRO.

Atendimento a norma NBR 14006:2008 item 4.3.13.1 - resistência da estrutura metálica à corrosão

Relatório da medição da espessura da camada de tinta da superfície metálica conforme NBR 10443:2008. Emitido por laboratório acreditado pelo INMETRO.

Atendimento a norma NBR 14006:2008 item 4.3.13.2 - espessura da camada de tinta.



Garantia de 5 anos para defeitos de fabricação.



# DADOS TÉCNICOS 7071R

Alturas .0 .1 .2 .3 .4 .5 .6

## ESTRUTURA

**Material:** Pés em tubo de aço carbono NBR1010 com secção redonda Ø31,75mm (±0,2mm) com espessura de 1,9mm (±0,2mm), suporte de fixação do tampo em chapa de aço carbono com espessura de 1,9mm (±0,2mm).

### Processo de conformação de tubo:

Conformação a frio livre de amassamento e rugas visíveis.

**Sistema de soldagem:** MIG livre de respingos, deve possuir superfície lisa e homogênea, não devendo apresentar pontos cortantes, superfície áspera ou escórias.

**Pré-Tratamento:** Antiferruginoso que assegure resistência à corrosão em câmara de névoa salina de no mínimo 300 horas (desengraxe e processo de nanotecnologia utilizando fluorzircônio, que garantem grande resistência mecânica e excelente acabamento).

**Pintura:** Eletrostática híbrida epóxi/poliéster a pó com polimerização em estufa, possui agente antimicrobial e isento de metais pesados, com película mínima de 60 microns.

**Ponteiras:** Ponteira alta em polietileno de alta densidade Ø 39mm x 45 mm (±1mm) com espessura de 7,5mm no ponto de contato do tubo com o piso (±0,5mm).

**Ponteira perfurada:** Ponteira alta em polietileno de alta densidade furada.

**Roda:** Roldana injetada em polipropileno, não risca o chão. Carcaça injetada em polipropileno injetado, trava injetada em polipropileno copolímero. Haste em aço carbono NBR1005 com tratamento superficial zincado. Eixo em aço carbono NBR 1005.

Diâmetro da Roldana 65mm ( ±1 mm).  
Espessura da Roda 51,5mm (±1 mm).  
Raio de Giro da Roda 56mm (±1 mm).

**Construção:** Todos os cantos arredondados sem rebarbas ou partes cortantes.

## TAMPO

**Material:** Chapa de MDP Ultra (resistente a umidade) de 18 (±0,5)mm de espessura com acabamento melamínico na parte inferior e aplicação de laminado melamínico de alta pressão brilhante de 0,6(±0,1)mm de espessura na parte superior, colado com adesivo atóxico.

**Proteção das bordas:** Perfil T maço de PVC resistente a impactos com alma de 5 dentes e 9mm de profundidade, 3mm de espessura e borda externa do perfil de 5mm de espessura. Tolerância ±5%.

**Fixação na estrutura:** Por parafuso philips em aço galvanizado auto atarraxante 6x16mm. Tolerância ±5%.

**Segurança:** Todos cantos arredondados com raios de 50mm.

### DIMENSÕES:

600x600x800x18mm. Tolerâncias ±3%.

## DIMENSÕES GERAIS

**Altura do tampo do solo:** Consultar tabela dimensional.

## GARANTIA

- 5 anos para defeitos de fabricação
- Fornecimento permanente de peças

## LAUDOS EM CONFORMIDADE COM AS NORMAS ABNT.

Relatório de análise química da tinta para estruturas metálicas conforme a NBR NM 300-3:2004 mais errata 2007. Emitido por laboratório acreditado pelo INMETRO.

Atendendo a lei federal nº11762 de 1º de agosto de 2008.

Relatório de avaliação de névoa salina em peças metálicas conforme NBR 8094 e avaliada conforme ISO 4628:2015 e NBR 5841:2015. Emitido por laboratório acreditado pelo INMETRO.

Atendimento a norma NBR 14006:2008 item 4.3.13.1 - resistência da estrutura metálica à corrosão

Relatório da medição da espessura da camada de tinta da superfície metálica conforme NBR 10443:2008. Emitido por laboratório acreditado pelo INMETRO.

Atendimento a norma NBR 14006:2008 item 4.3.13.2 - espessura da camada de tinta.



Garantia de 5 anos para defeitos de fabricação.





# DADOS TÉCNICOS 7072

Alturas .2 .3 .4 .5 .6

## ESTRUTURA

**Material:** Pés em tubo de aço carbono NBR1010 com secção redonda Ø31,75mm (±0,2mm) com espessura de 1,9mm (±0,2mm), suporte de fixação do tampo em chapa de aço carbono com espessura de 1,9mm (±0,2mm).

### Processo de conformação de tubo:

Conformação a frio livre de amassamento e rugas visíveis.

**Sistema de soldagem:** MIG livre de respingos, deve possuir superfície lisa e homogênea, não devendo apresentar pontos cortantes, superfície áspera ou escórias.

**Pré-Tratamento:** Antiferruginoso que assegure resistência à corrosão em câmara de névoa salina de no mínimo 300 horas (desengraxe e processo de nanotecnologia utilizando fluorzircônio, que garantem grande resistência mecânica e excelente acabamento).

**Pintura:** Eletrostática híbrida epóxi/ poliéster a pó com polimerização em estufa, possui agente antimicrobial e isento de metais pesados, com película mínima de 60 microns.

**Ponteiras:** Ponteira alta em polietileno de alta densidade Ø 39mm x 45 mm (±1mm) com espessura de 7,5mm no ponto de contato do tubo com o piso (±0,5mm).

**Construção:** Todos os cantos arredondados sem rebarbas ou partes cortantes.

## TAMPO

**Material:** Chapa de MDP Ultra (resistente a umidade) de 18 (±0,5)mm de espessura com acabamento melamínico na parte inferior e aplicação de laminado melamínico de alta pressão brilhante de 0,6(±0,1)mm de espessura na parte superior, colado com adesivo atóxico.

**Proteção das bordas:** Perfil T maço de PVC resistente a impactos com alma de 5 dentes e 9mm de profundidade, 3mm de espessura e borda externa do perfil de 5mm de espessura. Tolerância ±5%.

**Fixação na estrutura:** Por parafuso philips em aço galvanizado auto atarraxante 6x16mm. Tolerância ±5%.

**Segurança:** Todos cantos arredondados com raios de 50mm.

### DIMENSÕES:

700x700x950x18mm. Tolerâncias ±3%.

## DIMENSÕES GERAIS

**Altura do tampo do solo:** Consultar tabela dimensional.

## GARANTIA

- 5 anos para defeitos de fabricação
- Fornecimento permanente de peças

## LAUDOS EM CONFORMIDADE COM AS NORMAS ABNT.

Relatório de análise química da tinta para estruturas metálicas conforme a NBR NM 300-3:2004 mais errata 2007. Emitido por laboratório acreditado pelo INMETRO.

Atendendo a lei federal nº11762 de 1º de agosto de 2008.

Relatório de avaliação de névoa salina em peças metálicas conforme NBR 8094 e avaliada conforme ISO 4628:2015 e NBR 5841:2015. Emitido por laboratório acreditado pelo INMETRO.

Atendimento a norma NBR 14006:2008 item 4.3.13.1 - resistência da estrutura metálica à corrosão

Relatório da medição da espessura da camada de tinta da superfície metálica conforme NBR 10443:2008. Emitido por laboratório acreditado pelo INMETRO.

Atendimento a norma NBR 14006:2008 item 4.3.13.2 - espessura da camada de tinta.



Garantia de 5 anos para defeitos de fabricação.



# DADOS TÉCNICOS 7072R

Alturas .2 .3 .4 .5 .6

## ESTRUTURA

**Material:** Pés em tubo de aço carbono NBR1010 com secção redonda Ø31,75mm (±0,2mm) com espessura de 1,9mm (±0,2mm), suporte de fixação do tampo em chapa de aço carbono com espessura de 1,9mm (±0,2mm).

### Processo de conformação de tubo:

Conformação a frio livre de amassamento e rugas visíveis.

**Sistema de soldagem:** MIG livre de respingos, deve possuir superfície lisa e homogênea, não devendo apresentar pontos cortantes, superfície áspera ou escórias.

**Pré-Tratamento:** Antiferruginoso que assegure resistência à corrosão em câmara de névoa salina de no mínimo 300 horas (desengraxe e processo de nanotecnologia utilizando fluorzircônio, que garantem grande resistência mecânica e excelente acabamento).

**Pintura:** Eletrostática híbrida epóxi/ poliéster a pó com polimerização em estufa, possui agente antimicrobial e isento de metais pesados, com película mínima de 60 microns.

**Ponteiras:** Ponteira alta em polietileno de alta densidade Ø 39mm x 45 mm (±1mm) com espessura de 7,5mm no ponto de contato do tubo com o piso (±0,5mm).

**Ponteira perfurada:** Ponteira alta em polietileno de alta densidade furada.

**Roda:** Roldana injetada em polipropileno, não risca o chão. Carcaça injetada em polipropileno injetado, trava injetada em polipropileno copolímero. Haste em aço carbono NBR1005 com tratamento superficial zincado. Eixo em aço carbono NBR 1005.

Diâmetro da Roldana 65mm ( ±1 mm).  
Espessura da Roda 51,5mm (±1 mm).  
Raio de Giro da Roda 56mm (±1 mm).

**Construção:** Todos os cantos arredondados sem rebarbas ou partes cortantes.

## TAMPO

**Material:** Chapa de MDP Ultra (resistente a umidade) de 18 (±0,5)mm de espessura com acabamento melamínico na parte inferior e aplicação de laminado melamínico de alta pressão brilhante de 0,6(±0,1)mm de espessura na parte superior, colado com adesivo atóxico.

**Proteção das bordas:** Perfil T maço de PVC resistente a impactos com alma de 5 dentes e 9mm de profundidade, 3mm de espessura e borda externa do perfil de 5mm de espessura. Tolerância ±5%.

**Fixação na estrutura:** Por parafuso philips em aço galvanizado auto atarraxante 6x16mm. Tolerância ±5%.

**Segurança:** Todos cantos arredondados com raios de 50mm.

### DIMENSÕES:

700x700x950x18mm. Tolerâncias ±3%.

## DIMENSÕES GERAIS

**Altura do tampo do solo:** Consultar tabela dimensional.

## GARANTIA

- 5 anos para defeitos de fabricação
- Fornecimento permanente de peças

## LAUDOS EM CONFORMIDADE COM AS NORMAS ABNT.

Relatório de análise química da tinta para estruturas metálicas conforme a NBR NM 300-3:2004 mais errata 2007. Emitido por laboratório acreditado pelo INMETRO.

Atendendo a lei federal nº11762 de 1º de agosto de 2008.

Relatório de avaliação de névoa salina em peças metálicas conforme NBR 8094 e avaliada conforme ISO 4628:2015 e NBR 5841:2015. Emitido por laboratório acreditado pelo INMETRO.

Atendimento a norma NBR 14006:2008 item 4.3.13.1 - resistência da estrutura metálica à corrosão

Relatório da medição da espessura da camada de tinta da superfície metálica conforme NBR 10443:2008. Emitido por laboratório acreditado pelo INMETRO.

Atendimento a norma NBR 14006:2008 item 4.3.13.2 - espessura da camada de tinta.



Garantia de 5 anos para defeitos de fabricação.







Rua Endres, 1546 - Guarulhos - SP  
Tel. 11 - 4963-8800 [www.metadil.com.br](http://www.metadil.com.br)